Cabinet Traversier
SARL d'architecture
Usine Bellevue, chemin de presles Tél.: 04 75 40 19 01
07 800 Charmes sur Rhône - contact@cabinet-traversier .fr

Maitre d'ouvrage :
SCCV "La Saulaie"

Bloc D - La Saulaie

RDC - Stationnement

Adresse : Avenue de la Saulaie
38160 St Marcellin
Cadastre : AI 755
Superficie : 5705 m²

Echelle: 1:75

VENTE
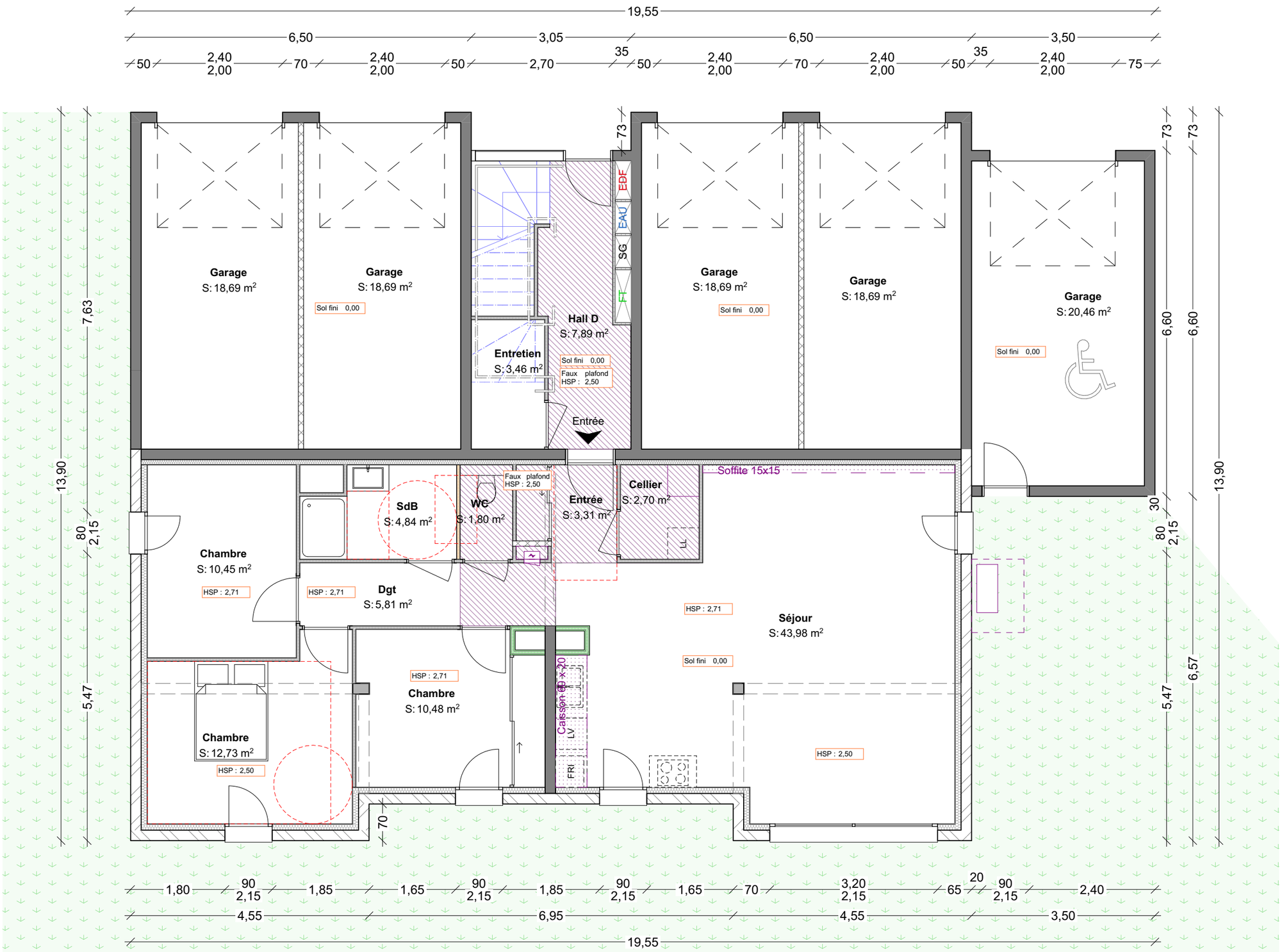
06/09/2022