Cabinet Traversier
SARL d'architecture
Usine Bellevue, chemin de presles Tél.: 04 75 40 19 01
07 800 Charmes sur Rhône - contact@cabinet-traversier .fr

Maitre d'ouvrage :
SCCV "La Saulaie"

Bloc AB - La Saulaie

LGT B - 101

VENTE

Echelle: 1:75

06/09/2022

Bâtiment	Etage	Numéro	Typologie
B	1er étage	101	- T3 -

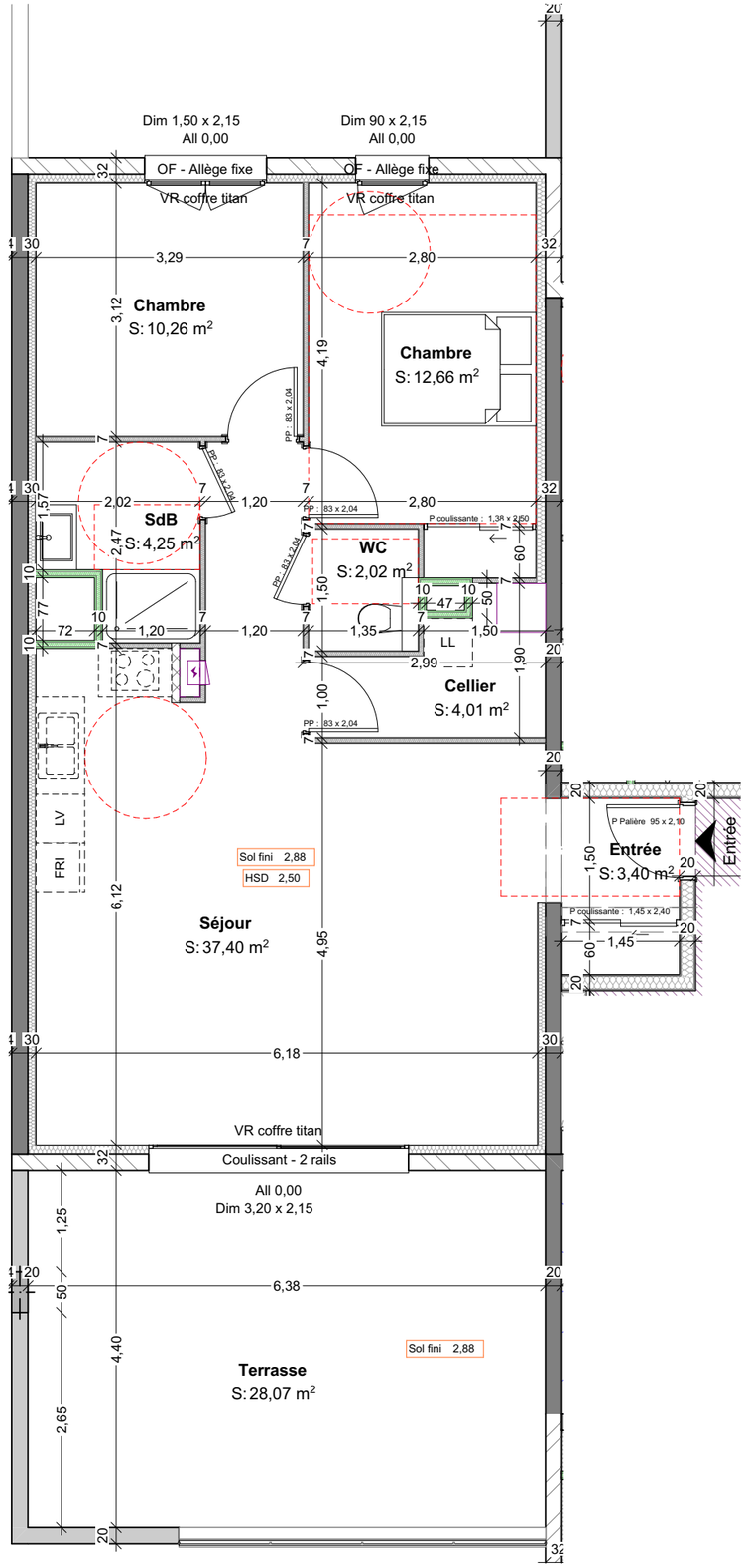

TABLEAU DES SURFACES

- T3 -	
Cellier	4,01
Chambre	10,26
Chambre	12,66
Entrée	3,40
SdB	4,25
Séjour	37,40
WC	2,02
	74,00 m²
Extérieur	
Terrasse	28,07
	28,07 m²

Localisation du logement

DOCUMENT NON CONTRACTUEL
"Les cotes, les surfaces, les gaines et les soffites sont susceptibles de modifications dues aux impératifs administratifs, aux contraites techniques de construction et aux tolérances d'exécution. Les seuls éléments d'équipement qui seront fournis sont ceux figurant sur la notice descriptive annexée à l'acte de vente."

0 1 2 3